

OpenFi 无线中继使用步骤说明

OpenFi 的 无线中继的功能优点：

- 支持连接后自动记忆连过的 Wi-Fi，下次回到原位自动连接（类似手机的 Wi-Fi 连接管理规则）。
- 支持连接公共场所带弹窗认证的 Wi-Fi，实现认证一次，其他设备连接 OpenFi 无需认证。
- 支持连接带审计功能的弹窗认证场所 Wi-Fi，例如：学校，邮轮，付费 Wi-Fi 限制连接数等

连接固定场所带密码的 Wi-Fi，例如：家里，公司。。。

1. 进入 OpenFi 后台 **192.168.21.1**，选择菜单 **Wi-Fi 中继**，然后选择 **连接新 Wi-Fi**。
 2. 扫描列表出来后选择你要连接 WiFi 名称，**优先选择 5G** 可用的名称得到更好的网速体验
 3. 然后输出正确的 WiFi 密码点 **连接** **等待 30~50 秒** 左右就会自动连接上。
- 如果出现提示连接不上，请检查手机或电脑**是否断开了 OpenFi 连接**，尝试连接上后返回 Wi-Fi 中继页面是否连接上。还是连接不上可以再重试一次。

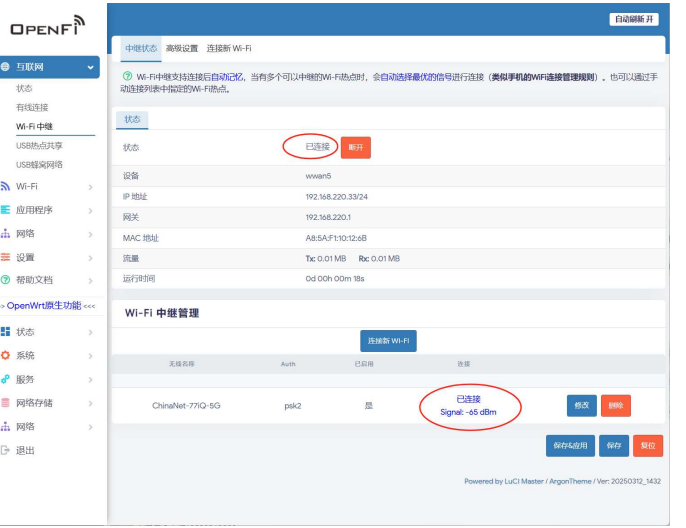
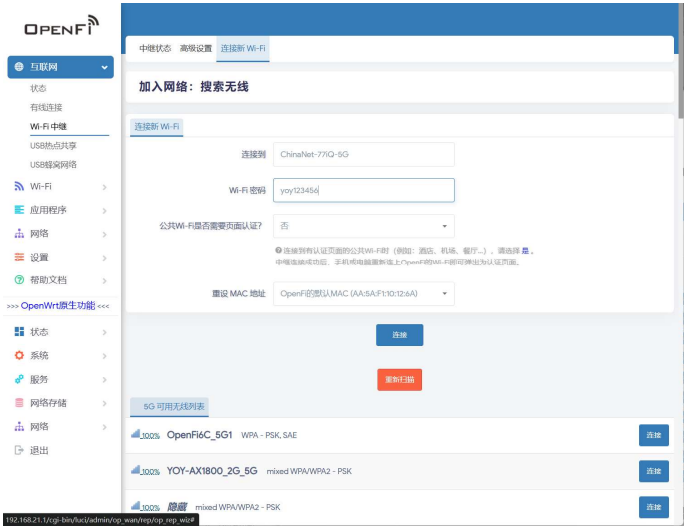
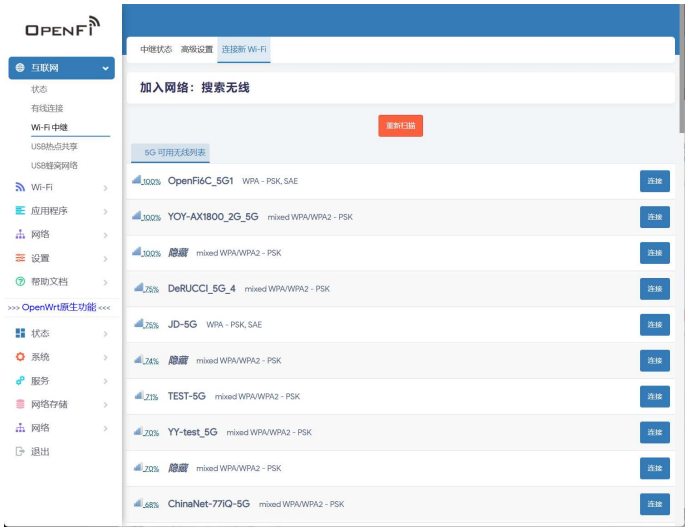
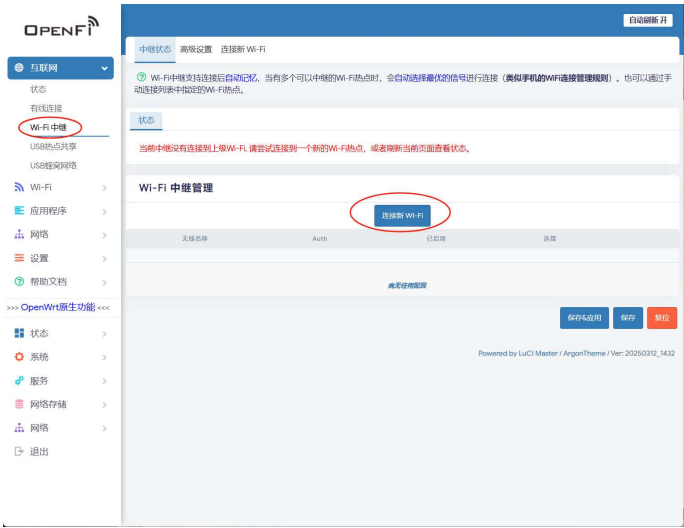

连接公共场所需要弹窗认证的 Wi-Fi，例如：餐厅、机场、学校、邮轮。。。

1. 进入 OpenFi 后台 **192.168.21.1**，选择菜单 **Wi-Fi 中继**，然后选择 **连接新 Wi-Fi**。
2. 扫描列表出来后选择你要连接 WiFi 名称，
根据页面上提示选择你当前连接是属于哪类型的场所
3. 选择好后点 **连接** **等待 30~50 秒** 左右就会自动连接上
如果出现提示连接不上，请检查手机或电脑**是否断开了 OpenFi 连接**，尝试连接上后返回 Wi-Fi 中继页面是否连接上。还是连接不上可以再重试一次。
4. OpenFi 连接上公共 WiFi 后，手机或电脑**连接 OpenFi 的 Wi-Fi 就会弹出认证的窗口**
请**尽量用手机**连接 OpenFi 的 WiFi 做认证步骤（有些场所对电脑有限制可能不弹认证页面）
只需要认证一次，其他设备连接 OpenFi 就无需再弹窗认证。

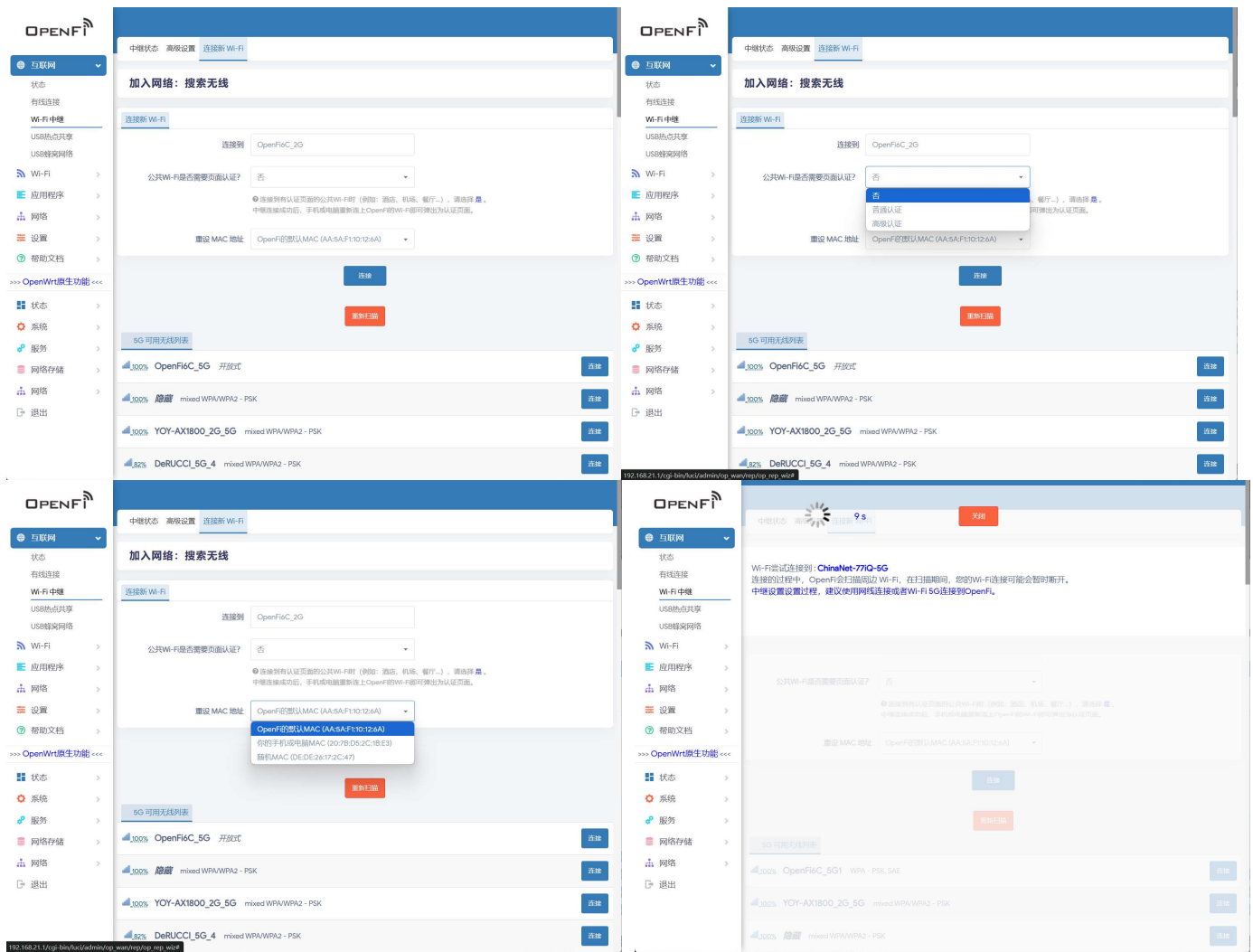

连接麦当劳餐厅的免费 Wi-Fi 共享给设备使用体验过程

https://blog.csdn.net/allinonenet/article/details/142105945

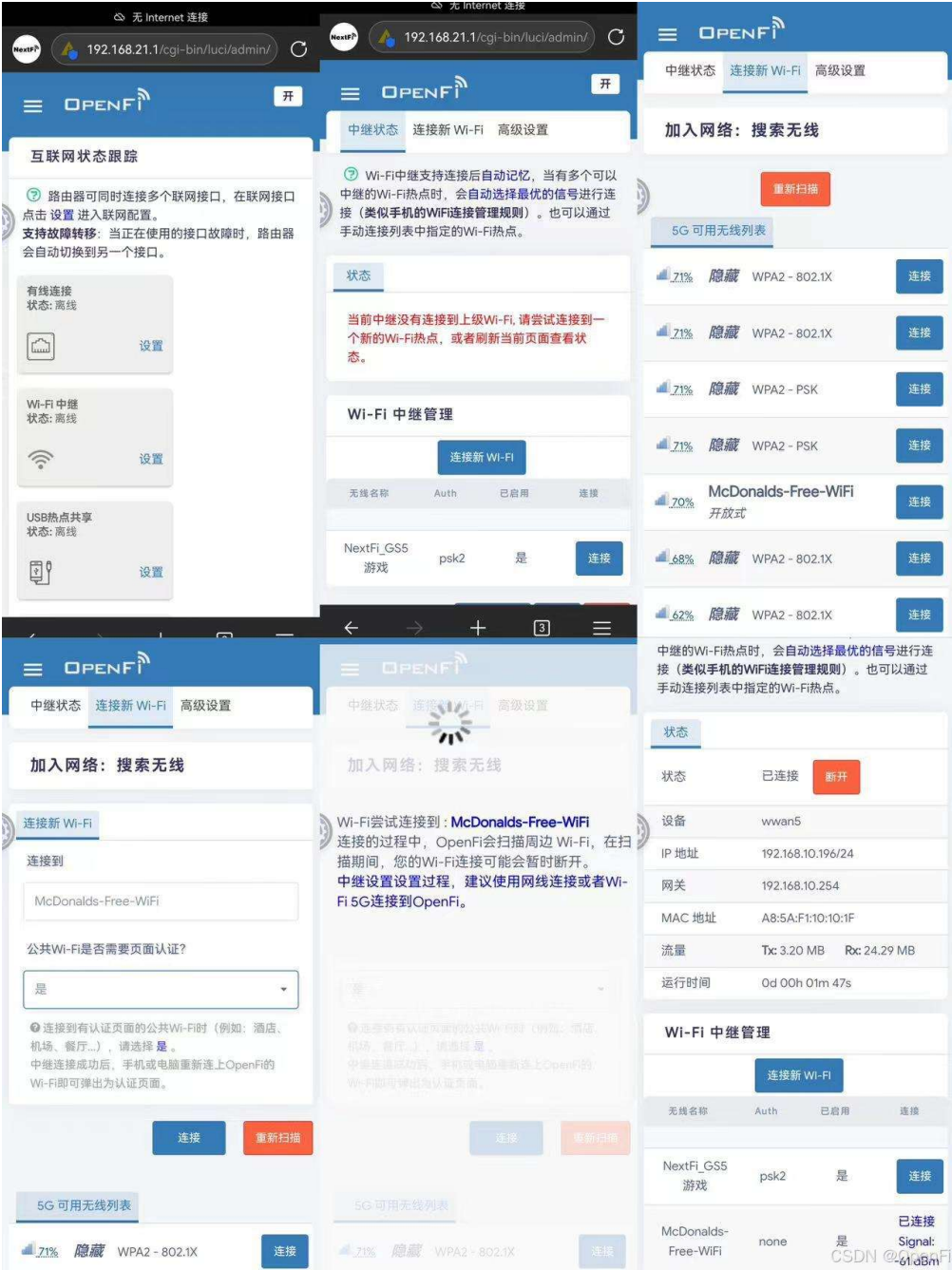

上网服务

微信授权，一键连网

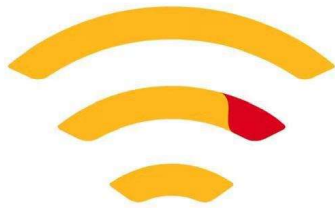

☐ 我已阅读并同意《使用条款》

会员登录连网

手机验证码连网

手机验证码连网

短信验证，安全连网

+86 138 0000 0001

220721

41s

☒ 我已阅读并同意《使用条款》

立即连网

上网服务

没有 SIM 卡 15:01

176 K/s 78%

m.mcd.cn



中 EN

连接成功

此刻开始,畅享WiFi



去点餐

下载麦当劳APP

Wi-Fi中继支持连接后自动记忆，当有多个可以中继的Wi-Fi热点时，会自动选择最优的信号进行连接（类似手机的WiFi连接管理规则）。也可以通过手动连接列表中指定的Wi-Fi热点。

状态

状态 已连接 断开

设备 wwan5

IP 地址 192.168.10.196/24

网关 192.168.10.254

MAC 地址 A8:5A:F1:10:10:1F

流量 Tx: 3.20 MB Rx: 24.29 MB

运行时间 0d 00h 01m 47s

Wi-Fi 中继管理

连接新 Wi-Fi

| 无线名称 | Auth | 已启用 | 连接 |
|------|------|-----|----|
|------|------|-----|----|

| | | | |
|---------------|------|---|----|
| NextFi_GS5 游戏 | psk2 | 是 | 连接 |
|---------------|------|---|----|

| | | | |
|---------------------|------|---|------------------------|
| McDonalds-Free-WiFi | none | 是 | 已连接 Signal: -41 dBm |
|---------------------|------|---|------------------------|